



P211



P212



P213



P214



P215



P216



P270



P300



P302



P303

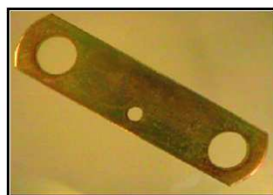

P327

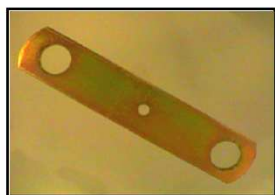

P328



P331



P332



P336



P359



P361



P362



P367



P368



P377



P380



P397



P398

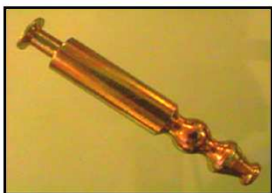

P402



P411



P414



P415



P431



P444



P444-R



P445



P462



P463



P464



P467

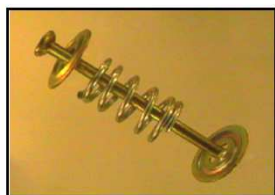

P478



P479



P479-CL

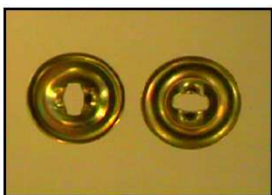

P479-TP



P480



P480-CL



P481



P481-CL

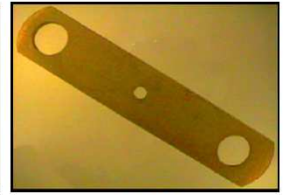

P486



P489

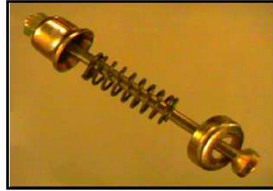

P492

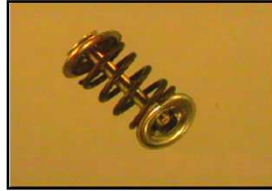

P499



P499-CL

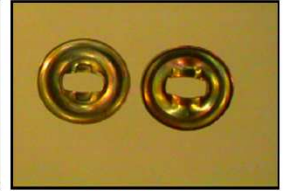

P499-TP



P500



P500-CL



P518



P518-CL



P521



P521-R



P525



P530



P533



P535



P536



P538



P539



P549



P558



P558-CL



P572



P584



P586



P612



P613



P629



P646



P647



P650



P650-GR



P668



P684

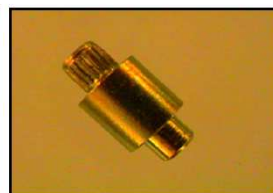

P686



P692



P693



P694



P729



P730



P731



P740



P744



P744/1



P744/2



P744/3



P745



P745/1



P745/2



P745/3



P777



P779



P782



P793



P804



P805

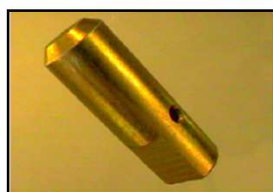

P814



P815



P823



P826



P854

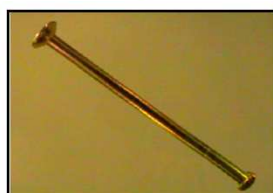

P854-CL



P875



P917

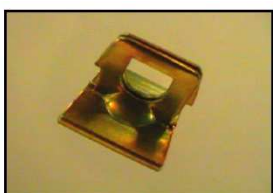

P941



P955



P958



P979



P980



P981



P982



P983

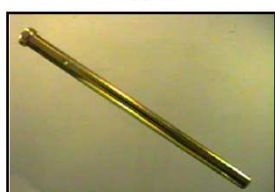

P984



P989



P994



P1038



P1050



P1051



P1052



P1053



P1054



P1057



P1060



P1111



P1123



P1136



P1137



P1138



P1142



P1146



P1147



P1159

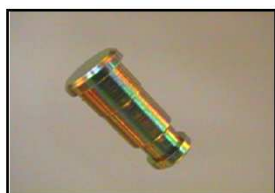

P1162



P1163



P1169



P1199



P1200



P1222



P1265



P1292



P1293



P1296

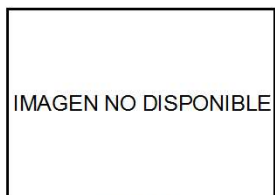

P1299

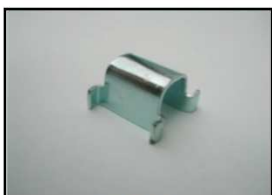

P1309



P1311



P1313



P1363



P1367



P1367-CL



P1374



P1374-CL



P1375



P1375-CL



P1378



P1396



P1407



P1421



P1422



P1441

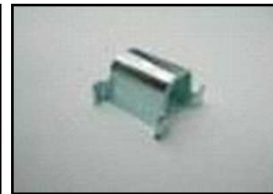

P1476



P1477



P1515



P1516



P1518



P1526



P1532



P1533



P1534



P1543



P1596



P1614



P1620



P1633

Código	Marca	Descripción
P211	GENERAL MOTORS	PERNO RETEN P/ZAP. 1 1/4" COCHE/CAMION DEL/TRAS - lgo. 28mm ø cpo. 9,50 ø cab. 12,7mm
P212	GENERAL MOTORS	PERNO RETEN P/ZAP. 1 3/8" COCHE/CAMION DEL/TRAS - lgo. 35mm ø cpo. 9,50 ø cab.12,7mm
P213	GENERAL MOTORS	PERNO RETEN P/ZAP. 5/8" COCHE/CAMION DEL/TRAS - lgo. 19mm ø cpo. 15,8 ø cab. 19mm
P214	GENERAL MOTORS	PERNO RETEN P/ZAPATA 1" COCHE/CAMION DEL/TRAS - lgo. 25mm ø cpo. 15,8 ø cab. 19mm
P215	GENERAL MOTORS	PERNO RETEN P/ZAPATA 1" CAMION DEL/TRAS - lgo. 28mm ø cpo. 22,2mm ø cab. 25,4mm
P216	GENERAL MOTORS	PERNO RETEN P/ZAPATA 1 1/4" CAMION DEL/TRAS - lgo. 34,4mm ø cpo. 22,2mm ø cab. 25,4mm
P270	GENERAL MOTORS	PERNO RETEN P/ZAPATA 1 1/4" - COCHES - lgo. 33,5mm ø cpo. 15,8mm ø cab. 19,05mm
P300	BEDFORD	RODILLO GUIA ANCLAS P/ZAP. FRENO TRAS. - BEDF. '57 - lgo. 15,8mm ø > 45mm ø < 22,2mm
P302	BEDFORD	RODILLO GUIA ANCLAS P/ZAP. FRENO TRAS. - BEDF. '57/60 - lgo. 17,5mm ø > 38mm ø < 22,1mm
P303	BEDFORD	RODILLO GUIA ANCLAS P/ZAP. FRENO TRAS. - BEDF. '57/60 - lgo. 11,7mm ø > 38mm ø < 25,4mm
P327	BEDFORD	ESLABON DE ANCLA P/ZAPATAS DE FRENO TRAS. - BEDFORD 57/60 - lgo. 150m esp. 4,75mm
P328	BEDFORD	ESLABON DE ANCLA P/ZAPATAS DE FRENO TRAS. - BEDFORD 57/60 - lgo. 180mm esp.4,75mm
P331	FORD	PERNO GUIA DE RESORTE P/PLATO DE FRENO - F600 CAMION 57/63 - lgo. 80mm ø 12,7mm
P332	BEDFORD	RODILLO GUIA ANCLAS P/ZAP. FRENO TRAS. - BEDF. 60/66 - lgo. 19,3mm ø > 42mm ø < 22,2mm
P336	BEDFORD	PERNO EXPANSOR P/BISEPTOR CIL. FRENO TRAS. - BEDF. 57/60 - rosca 5/16"x24H lgo. 104mm
P359	BEDFORD	PERNO EXPANSOR P/BISEPTOR CIL. FRENO TRAS. - BEDF. 60/66 - rosca 5/16"x24H lgo. 112mm
P361	MERCEDES BENZ	PERNO RETEN P/ZAPATA DE FRENO DEL. - MB L312 - lgo. 25mm ø cpo. 22mm ø cab. 25mm
P362	MERCEDES BENZ	PERNO RETEN P/ZAP. FRENO TRAS. - MB L312 - lgo. 30mm ø cpo. 22mm ø cab. 25mm cement.
P367	BEDFORD	RODILLO GUIA ANCLAS P/ZAP. FRENO TRAS. - BEDF. 60/66 - lgo. 13mm ø > 38mm ø < 22,2mm
P368	BEDFORD	RODILLO GUIA ANCLAS P/ZAP. FRENO DEL. - BEDF. 60/66 - lgo. 12,7mm ø > 38mm ø < 22,2mm
P377	PEUGEOT - RENAULT	PERNO RETEN P/LEVA DE FRENO DE MANO - lgo. 15,8mm ø cpo. 8,25mm ø cab. 7/16"
P380	DI TELLA - FORD G.M.- PEUGEOT	PERNO PASADOR P/HORQUILLA - lgo. 28mm ø cpo. 5/16" ø cab. 7/16"



# 5.- ANCLAJES Y PERNOS

# P

Código	Marca	Descripción
P397	FORD	PERNO RETEN P/ZAPATA DE FRENO COCHES 39/47 - lgo. 14,3m ø cpo. 5/16" ø cab. 7/16"
P398	FORD	PERNO RETEN P/ZAPATA DE FRENO COCHES 39/47 - lgo. 19mm ø cpo. 5/16" ø cab. 7/16"
P402	DODGE - FORD	PERNO GUIA RESORTE P/PLATO FRENO - D600 - F600 67/72 - lgo. 86,6mm ø 12,7mm
P411	BEDFORD	RODILLO GUIA ANCLAS P/ZAP. FRENO TRAS. - BEDF. 60/67 - lgo. 19mm ø > 38mm ø < 22,2mm
P414	FORD - G.M.	PERNO ANCL. P/PLATO FRENO - FALCON/CHEV. COCHES - rca. 9/16"x18H hex. 1" lgo. 60mm
P415	MERCEDES BENZ	PERNO RETEN P/ZAP. FRENO DEL. - MB 1112 - lgo. 34mm ø cpo. 25mm ø cab. 28,57mm cem.
P431	DODGE	PERNO ANCL. P/PLATO FR. TRAS. D400 CAMION rca. 5/8"x18H hex. 27mm lgo. 66,1mm cement.
P444	FORD - G.M.	PERNO ANCL. P/PLATO FR. DEL/TRAS. GM PICKUP/F100 - rca. 5/8"x18H hex. 24mm lgo. 60mm c
P444R	FORD - G.M.	PERNO ANCLAJE GM PICK-UP/FORD F-100 5/8" +LARGO
P445	DODGE - G.M.	PERNO ANCLAJE P/PLATO FRENO CAMION - rca. 3/4"x16H lgo. 85mm ø cpo. 41mm cement.
P462	MERCEDES BENZ	PERNO RETEN P/ZAP. FRENO TRAS. MB 1112 - lgo. 63mm ø cpo. 14,28mm ø cab. 19mm cement.
P463	MERCEDES BENZ	PERNO RETEN P/ZAP. FRENO MB 1112 - lgo. 33mm ø cpo. 14mm ø cab. 19mm cementado
P464	VARIOS	PERNO PASADOR P/HORQUILLAS - lgo. 31,5mm ø cpo. 3/8" ø cab. 1/2"
P467	DODGE - FORD - G.M.	PERNO ANCL. P/PLATO FR. TRAS. F700-D600-CD60 - lgo. 33,5mm ø cpo. 1" fres. a 1/2" cement.
P478	BEDFORD	CONJ. ANCL. P/ZAP. FRENO TRAS. CAMIONES - lgo. 78mm ø perno 3/16" tapas 2 resorte 1
P479	DODGE-FORD-GM-MB- PEUG.-REN.-VW	CONJUNTO ANCLAJE P/ZAPATA DE FRENO - lgo. 44mm ø perno 3,5mm tapas 2 resorte 1
P479-CL	DODGE-FORD-GM-MB- PEUG.-REN.-VW	PERNO (CLAVO) P/CONJUNTO DE ANCLAJE N° 479 - lgo. 44mm ø perno 3,5mm
P479-TP	DODGE-FORD-GM-MB- PEUG.-REN.-VW	JUEGO TAPAS P/CONJUNTO DE ANCLAJE N° 479 / 480 / 481 - ø 20mm espesor 0,70mm
P480	DODGE - FORD - G.M. - MITSUBISHI	CONJUNTO ANCLAJE P/ZAPATA DE FRENO - lgo. 53mm ø perno 3,50mm tapas 2 resorte 1
P480-CL	E - FORD - G.M. - MITS	PERNO (CLAVO) P/CONJUNTO DE ANCLAJE N° 480 - lgo. 53mm ø 3,50mm
P481	DODGE - FORD - G.M.	CONJUNTO ANCLAJE P/ZAPATA DE FRENO - lgo. 56mm ø perno 3,5mm tapas 2 resorte 1
P481-CL	DODGE - FORD - G.M.	PERNO (CLAVO) P/CONJUNTO DE ANCLAJE N° 481 - lgo. 56mm ø 3,5mm
P486	BEDFORD	ESLABON P/ANCLA DE ZAPATAS DE FRENO - BEDF. 60/66 CAMION - lgo. 180mm espesor 1/4"
P489	MERCEDES BENZ	CONJ. ANCLAJE CORTO P/ZAP. FRENO TRAS. - MB L312-3500 - rca. M8x1,25 lgo. 108,5mm
P492	MERCEDES BENZ	CONJ. ANCL. LARGO P/ZAP. FRENO TRAS. - MB 1112-1113-1114 - rca. M8x1,25 lgo. 131mm
P499	FIAT	CONJ. ANCLAJE P/ZAPATA FRENO- F600-128-147 - lgo. 30mm ø perno 3,5mm tapas 2 res. 1
P499-CL	FIAT	PERNO (CLAVO) P/CONJUNTO DE ANCLAJE N° 499 - lgo. 30mm ø 3,5mm
P499-TP	FIAT - IKA - DI TELLA CITROEN - VW	JUEGO DE TAPAS P/CONJUNTO DE ANCLAJE N° 499 / 500 / 518 - ø 15,6mm espesor 0,70mm
P500	IKKA - DI TELLA CITROEN - VW	CONJ. ANCLAJE P/ZAPATAS FRENO - GACEL-SENDA - lgo. 38mm ø perno 3,5mm tapas 2 res. 1
P500-CL	IKKA - DI TELLA CITROEN - VW	PERNO (CLAVO) P/CONJUNTO DE ANCLAJE N° 500 - lgo. 38mm ø 3,5mm
P518	FIAT	CONJ. ANCLAJE P/ZAPATA FRENO - F600-128-147 - lgo. 34mm ø perno 3,5mm tapas 2 res. 1
P518-CL	FIAT	PERNO (CLAVO) P/CONJUNTO DE ANCLAJE N° 518 - lgo. 34mm ø 3,5mm
P521	DODGE - FORD - G.M.	PLACA GUIA DE ZAPATA DE FRENO - lgo. 64mm ø int. 11mm espesor 1/8"
P521-R	DODGE - FORD - G.M.	PLACA GUIA DE ZAPATA DE FRENO - lgo. 64mm ø int. 11mm espesor 1/8"
P525	MERCEDES BENZ	PERNO GUIA P/RES. ZAP. FR. DEL./TRAS. - MB 1112-1113-1114 - lgo. 61mm ø cpo. 10mm cemen
P530	RASTROJERO	PERNO RETEN ZAPATA FRENO - RAST. NP 62 - rca. 1/4"x28H lgo. 46mm ø cpo. 12mm tuerca 1
P533	GENERAL MOTORS	PERNO ANCL. P/PLATO FR. TRAS. - CHEVY-400 - rca. 5/8"x18H hex. 27mm lgo. 67 cementado
P535	FIAT - PEUGEOT	PERNO PASADOR P/PASTILLA DE FRENO - F1500-1600-125 / P404-504 - lgo. 70mm ø cpo. 1/4"
P536	FORD	ANCLAJE CURVO P/ZAPATA DE FRENO - F250-F350 - lgo. 56mm ø perno 3,5mm
P538	MERCEDES BENZ	ESLABON DE ANCLA P/ZAPATA FRENO DEL. - MB 3500. CORTA - lgo. 135mm espesor 5mm
P539	MERCEDES BENZ	ESLABON DE ANCLA P/ZAPATA DE FRENO DEL. - M. BENZ 3500. LARGA - espesor 5mm
P549	FORD	PERNO PASADOR P/PASTILLA DE FRENO LARGO 75 mm. - TAUNUS - lgo. 75mm ø cpo. 3/16"
P558	FORD	CONJUNTO ANCLAJE P/ZAPATA FRENO - F600 - lgo. 63mm ø perno 3,5mm tapas 2 resorte 1
P558-CL	FORD	PERNO (CLAVO) P/CONJUNTO DE ANCLAJE N° 558 - F600 - lgo. 63mm
P572	MERCEDES BENZ	CONJ. ANCLAJE P/ZAPATA FRENO - MB LP 608 D - lgo. 81mm ø perno 3,5mm tapas 2 resorte 1
P584	RASTROJERO	PERNO ANCL. P/PLATO FR. - RAST. 68/73 - rca. M12x1,50 hex. 23,8mm lgo. 59,5mm ø cpo. 14mm
P586	RASTROJERO	PERNO ANCLAJE P/PLATO DE FRENO - rca. M12x1,50 hex. 23,8mm lgo. 51,5mm ø cpo. 14mm
P612	MERCEDES BENZ	PERNO PASADOR P/ANCLA DE PEDALERA DE SERVO - lgo. 36mm ø cpo. 12mm





# 5.- ANCLAJES Y PERNOS

# P

Código	Marca	Descripción
P613	MERCEDES BENZ	ANCLA DE PEDALERA DE SERVO - lgo. 129mm espesor 5mm
P629	MERCEDES BENZ	PERNO PASADOR P/ANCLA ZAP. FRENO - MB 911-1112 DEL/TRAS - lgo. 64mm ø 25mm cement.
P646	GENERAL MOTORS	PERNO PASADOR P/PASTILLAS DE FRENO A DISCO - OPEL - lgo. 75mm ø 6mm
P647	DODGE - RENAULT	CHAVETA SEGURO PAST. FRENO A DISCO - D1500 - R12 - P/ART. 641/642 - lgo. 86mm ø 3,75mm
P650	MERCEDES BENZ	ANCLA P/ZAP. FRENO - MB 1112-1114 P/PERNO N°415 DEL/TRAS. - lgo. 123mm espesor 3/16"
P650-GR	MERCEDES BENZ	ANCLA P/ZAP. FRENO - MB 1112-1114 P/PERNO N°415 - lgo. 123mm espesor 1/4"
P668	DODGE - FORD G.M. - IKA	PERNO PASADOR P/PASTILLA FRENO A DISCO - FALCON-TORINO - lgo. 79mm ø cpo. 1/4"
P684	DODGE - RENAULT	PASADOR P/UNION CAL. FR. DISCO - D1500-R12 - rca. 3/8"x24H lgo. 48mm ø > 12,7mm ø < 10,25r
P686	DODGE - RENAULT	PERNO INT. P/CALIPER FRENO A DISCO - D1500-R12 P/GRAPA 574 - lgo. 6,2mm ø cpo. 7/16"
P692	MERCEDES BENZ	PERNO P/RODILLOS FRENO DE AIRE - MB EQUIPO ORIG. - lgo. 53mm ø cpo. 24mm cementado
P693	VARIOS	PERNO P/RODILLOS FRENO DE AIRE - EQUIPO FR. OESTE - lgo. 68mm ø cpo. 1/2" cementado
P694	VARIOS	PERNO P/RODILLOS FRENO DE AIRE - EQUIPO FR. SERVICE - lgo. 70mm ø cpo. 3/4" ø cab. 7/8"
P729	VARIOS	PERNO P/RODILLOS FRENO DE AIRE - FRENO OESTE - lgo. 56mm ø cpo. 1/2" cementado
P730	VARIOS	PERNO P/RODILLOS FRENO DE AIRE - FRENO OESTE - lgo. 75mm ø cpo. 1/2" cementado
P731	VARIOS	PERNO P/RODILLOS FRENO DE AIRE - FRENO OESTE - lgo. 82mm ø cpo. 1/2" cementado
P740	MERCEDES BENZ	PERNO P/ANCLA DE PEDALERA DE SERVO - M. BENZ 1114 - lgo. 31mm ø cpo. 10mm
P744	VARIOS	PERNO PAS. SOPORTE P/ZAP. FR. AIRE STANDARD - EQUIPO ORIG. - lgo. 87mm ø 31,95mm
P744/1	VARIOS	PERNO PAS. SOPORTE P/ZAP. FR. AIRE 1°SUPERM. EQ. ORIG. - lgo. 87mm ø 32,1mm cement.
P744/2	VARIOS	PERNO PAS. SOPORTE P/ZAP. FR. AIRE 2°SUPERM. EQ. ORIG. - lgo. 87mm ø 32,5mm cement.
P744/3	VARIOS	PERNO PAS. SOPORTE P/ZAP. FR. AIRE 3°SUPERM. EQ. ORIG. - lgo. 87mm ø 32,8mm cement.
P745	VARIOS	PERNO PAS. SOPORTE P/ZAP. FR. AIRE STANDARD - FRENO SERVICE - lgo. 96mm ø 32mm
P745/1	VARIOS	PERNO PAS. SOPORTE P/ZAP. FR. AIRE 1°SUPERM. - FRENO SERVICE - lgo. 96mm ø 32,1mm
P745/2	VARIOS	PERNO PAS. SOPORTE P/ZAP. FR. AIRE 2°SUPERM. - FRENO SERVICE - lgo. 96mm ø 32,5mm
P745/3	VARIOS	PERNO PAS. SOPORTE P/ZAP. FR. AIRE 3°SUPERM. - FRENO SERVICE - lgo. 96mm ø 32,8mm
P777	DODGE - FORD	PERNO DE APOYO P/RESORTE DEL. - F700 68/75 - D600 / DP600 - lgo. 30mm ø 1/2"
P779	FORD	PLACA GUIA ZAPATA FRENO - FAIRLANE-F100-F150 BENDIX 11" - lgo. 51mm ø int. 12,75mm
P782	MERCEDES BENZ	PERNO ANCLAJE P/ZAPATA FRENO - MB 1517 - lgo. 94mm ø 28mm cementado y rectificado
P793	MERCEDES BENZ	PERNO P/FRENO DE MANO - MB 1112-1114 - lgo. 70mm ø 18mm
P804	MERCEDES BENZ	PERNO P/ZAPATA FRENO CEMENTADO Y RECTIFICADO - MB 1517 - lgo. 47mm ø 18mm
P805	MERCEDES BENZ	PERNO P/ZAPATA FRENO CEMENTADO Y RECTIFICADO - MB 1517 - lgo. 70mm ø 18mm
P814	MERCEDES BENZ	PERNO P/LEVA FRENO DE MANO - MB 1112-1114 - lgo. 52mm ø 18mm
P815	MERCEDES BENZ	PERNO PIVOT P/BALANCIN EMBR.- MB 1517-1521 - rca. int. M12x1,75 ext. M16x1,5 hex. 24mm
P823	MAQUINAS VIALES	PERNO RETEN - USO VIAL - lgo. 59mm ø cpo. 8mm ø cab. 12,7mm
P826	MAQUINAS VIALES	PERNO PASADOR P/PASTILLAS DE FRENO A DISCO - USO VIAL - lgo. 93mm ø 6mm
P854	FORD - G.M.	CONJ. ANCL. P/ZAP. FRENO TRAS - F1000-D20 - lgo. 70mm ø clavo 3,75mm tapas 2 resorte 1
P854-CL	FORD - G.M.	PERNO (CLAVO) P/CONJUNTO ANCLAJE TRAS F1000-D20 - lgo. 70mm ø 3,75mm
P875	MERCEDES BENZ	SEPARADOR P/LEVA DE FRENO DE MANO - MB LP 608D - lgo. 180mm ø 12mm
P917	PEUGEOT	PERNO PASADOR DOBLE P/PAST. FRENO DISCO - GIRLING - P504 GR-II - lgo. 87mm ø 6,35mm
P941	PEUGEOT - RENAULT	SEGURO P/ANCLAJE DE ZAPATA DE FRENO BENDIX - espesor 0,80mm
P955	LADA	PERNO PASADOR P/PASTILLAS DE FRENO A DISCO - LADA LAIKA - lgo. 118mm ø 6mm
P958	MERCEDES BENZ	CHAVETA SEGURO P/PAST. FRENO DISCO - MB 180D-FURGON-KOMBI - lgo. 46mm ø 4,5mm
P979	CITROEN - PEUGEOT RENAULT	PERNO P/GATILLO REG. - R9-11-19/P205/CITR. AX-ZX - lgo. 18mm ø > 10mm ø < 5,6mm
P980	CITROEN - PEUGEOT RENAULT	PERNO P/LEVA FRENO MANO - R9-11-19/P205/CITR. AX-ZX - lgo. 18mm ø > 8,5mm ø < 8,25mm
P981	FORD	CONJUNTO DE ANCLAJE P/LEVA FRENO DE MANO BENDIX - FORD F250 / F350
P982	CITROEN - PEUGEOT RENAULT	PERNO P/LEVA FR. MANO BX R9-11-19/P205/CITR. AX-ZX - lgo. 21,5mm ø > 10mm ø < 8,25mm
P983	FIAT	CONJ. ANCL. P/ZAP. FRENO - DUNA/UNO/REGATTA - lgo. 30mm ø perno 4mm seguro chapa 1
P984	AGRALE - FORD	PERNO PAS. P/PAST. FR. DISCO VARGA - F4000-AGRALE DYNAMIC - lgo. 135mm ø cpo. 8mm
P989	DODGE-FORD-G.M.	PERNO P/LEVA FRENO DE MANO N° 970/971 BENDIX - lgo. 17mm ø cpo. 9,5mm ø cab. 12,7mm





# 5.- ANCLAJES Y PERNOS

# P

Código	Marca	Descripción
P994	FORD	PERNO P/LEVA DE FRENO DE MANO SIERRA - lgo. 13,6mm ø > 9,5mm ø < 7mm ø cab. 10,95mm
P1038	PEUGEOT - RENAULT	BUJE DESLIZANTE P/CALIPERS DE FRENO A DISCO BENDIX - P505/R18 - cromoduro exterior
P1050	BMW-FORD-M.B.-VW	PERNO PAS. AUTOAJUST. P/PAST. FRENO DISCO ATE - ESCORT - lgo. 64mm ø 6mm c/seg. 7x7
P1051	BMW-G.M.-M.B.-VW	PERNO AUTOAJUST. P/PAST. FRENO DISCO - GOL-CHEVETTE - lgo. 66mm ø 6mm c/seg. 7x7
P1052	FORD	SEGURO P/RESORTE FRENO DE AIRE F7000 TRAS/IZQ/DER. BENDIX - espesor 3,2mm
P1053	FORD	PERNO P/RESORTE FRENO DE AIRE F7000 TRAS/IZQ/DER. BENDIX - lgo. 57mm ø 15,8mm
P1054	FORD	PERNO P/RESORTE FRENO DE AIRE F7000 TRAS/IZQ/DER. BENDIX - lgo. 57mm ø 15,8mm
P1057	VOLKSWAGEN	PERNO PASADOR P/PASTILLAS FRENO DISCO GOL/SAVEIRO DEL. ATE lgo. 82mm ø 6mm
P1060	VOLKSWAGEN	PERNO PASADOR P/PASTILLAS FRENO DISCO SAVEIRO DEL. ATE lgo. 80mm ø 6mm
P1111	MERCEDES BENZ	BULON COM. P/LEVA FRENO DE MANO - M. BENZ 608 lgo. 30mm ø cab. 22mm ø cpo. 13,95mm
P1123	FORD	PERNO P/GATILLO REGISTRO AUTOMATICO F250 / 350 lgo. 22mm ø cab. 9,5mm ø cpo. 7,5mm
P1136	GENERAL MOTORS	PERNO GUIA DE RESORTE P/PLATO C60 lgo. 102,2mm ø 12mm
P1137	GENERAL MOTORS	PERNO GUIA DE RESORTE P/PLATO C60 lgo. 112,5mm ø 12mm
P1138	RENAULT	CONJUNTO ANCLAJE R19 SISTEMA BENDIX lgo. 37mm ø perno 3,5mm
P1142	GENERAL MOTORS	PERNO P/REGISTRO - CHEVETTE lgo. 16,5mm ø cab. 12mm ø cpo. 7,5mm
P1146	RASTROJERO	PERNO P/LEVA FRENO DE MANO - RASTROJERO 42HP. lgo. 25,5mm ø cab. 11mm ø cpo. 8mm
P1147	GENERAL MOTORS	PERNO P/REGISTRO MONZA-IPANEMA-KADET - TEVES lgo. 12,8mm ø cab. 12mm ø cpo. 6,2mm
P1159	FORD	CONJUNTO ANCLAJE - FORD FIESTA lgo. 35mm ø perno 3,5mm
P1162	FORD	PERNO P/PALANCA FRENO DE MANO - F4000 lgo. 24,5mm ø cab. 12mm ø cpo. 9mm
P1163	FORD - VARIOS	PERNO P/LEVA FRENO DE MANO - CORCEL/OTROS lgo. 17,2mm ø cab. 14,28mm ø cpo. 8,3mm
P1169	VW. - VARIOS	PERNO P/LEVA FRENO DE MANO - FUSCA - VARIOS lgo. 19mm ø cab. 14mm ø cpo. 8mm
P1199	FIAT - RENAULT	PERNO P/LEVA FRENO DE MANO REG. - TIPO - R-19 lgo. 18mm ø cab. 12,5mm ø cpo. 6mm
P1200	PEUGEOT - RENAULT	PERNO P/LEVA FRENO DE MANO R-19 RT / P-405 lgo. 18mm ø cab. 14mm ø cpo. 8mm
P1222	FIAT	PERNO P/LEVA FIAT TIPO / PALIO / SIENNA
P1265	GENERAL MOTORS	PASADOR DE MORDAZA - CHEVROLET D44 c/seguro 7x7 lgo. 112mm ø 6mm
P1292	RENAULT	PERNO P/GATILLO - RENAULT TRAFIC lgo. 14mm ø 6mm ø 14mm
P1293	RENAULT	PERNO P/LEVA - RENAULT TRAFIC lgo. 21mm ø 6mm ø 14mm
P1296	FORD - G.M.	PERNO ANCLAJE P/PLATO FRENO DEL./TRAS. F100 - C10/14/15/16 - BX lgo. 61,5 rca. 3/4x16H
P1299	FIAT	SEGURO P/PERNO PATIN DE FRENO - FIAT PALIO / SIENA
P1309	FORD - G.M.	PROTECTOR P/PERNO CALIPERS F1000 / 4x2 / 4x4 /10-94 / A20 / C20 / D20 93 SILVERADO
P1311	FORD - G.M.	PERNO P/CALIPERS F1000 / C20 / D20 / SILVERADO lgo. 78,44mm ø cab. 12mm ø cpo. 7,9mm
P1313	RENAULT	BUJE DESLIZANTE P/CALIPERS FRENO A DISCO R-9 R-11 R-19 lgo.49,8mm ø19,9mm
P1363	FORD	ANCLAJE PARA GUIA DE ZAPATAS FORD 350 (REFORMA)
P1367	PEUGEOT	CONJUNTO DE ANCLAJE PARA ZAPATAS DE FRENO - PEUGEOT PARTNER lgo. 42,6mm
P1367-CL	PEUGEOT	PERNO PARA CONJUNTO DE ANCLAJE - PEUGEOT PARTNER lgo. 42,6mm ø 3,75mm
P1374	VARIOS	CONJUNTO DE ANCLAJE PARA ZAPATAS DE FRENO - largo 46mm
P1374-CL	VARIOS	PERNO PARA CONJUNTO DE ANCLAJE - largo 46mm ø 3,75mm
P1375	CHEVROLET	CONJUNTO DE ANCLAJE PARA ZAPATAS DE FRENO MONZA - largo 49mm
P1375-CL	VARIOS	PERNO PARA CONJUNTO DE ANCLAJE - largo 49mm ø 3,75mm
P1378	NISSAN	PERNO PASADOR NISSAN CONDOR - largo 78mm ø 14mm
P1396	FIAT	PERNO P/LEVA FRENO MANO 147-DUNA-UNO-FIORINO lgo. 11,4mm ø cab. 12,6mm ø cpo. 9mm
P1407	FORD	CONJ. ANCLAJE COMPLETO FIESTA - KA - ORION - ESCORT 96-> lgo. 30,7mm ø perno 3mm
P1421	VOLKSWAGEN	CONJUNTO ANCLAJE VW KOMBI largo 46mm
P1422	FORD-GM-SUZUKI	CONJ. ANCLAJE COMPLETO FOCUS - CELTA - FUN lgo. 23,75mm ø perno 3,45mm
P1441	PEUGEOT	PERNO PASADOR P/PASTILLAS DE FRENO diam. 5,82mm lgo. 90,5mm
P1476	FORD	PROTECTOR PERNO ESCORT '97 BENDIX
P1477	FORD	PASADOR PARA FRENO A DISCO ESCORT '97
P1515	RENAULT	PERNO P/LEVA INFERIOR RENAULT TRAFIC 93-> lgo. 23,2mm ø cab. 15mm ø cpo. 9,47mm







## 5.- ANCLAJES Y PERNOS

P

Código	Marca	Descripción
P1516	RENAULT	PERNO P/LEVA SUPERIOR RENAULT TRAFIC 93-> lgo. 16,7mm ø cab. 13mm ø cpo. 7,6mm
P1518	FORD	PLACA GUIA P/ZAPATAS DE FRENO FORD RANGER ø 12,9mm esp. 3,2mm largo 50,5mm
P1526	RENAULT	PERNO REMACHE PARA LEVA R-18 ø cuerpo 8,35mm ø cabeza 12,96mm largo 17,6mm
P1532	FORD	PERNO DE ANCLAJE PARA PLATO DE FRENO F100 hex. 27mm lgo. 69,9mm rca. 3/4"x16H
P1533	M.B. FORD	CONJUNTO DE ANCLAJE SPRINTER / FORD F-1000 lgo. 76,8mm hex.27mm rca.3/4"x16H
P1534	PEUGEOT-CITROEN	PERNO PARA LEVA P-205 P-106 / CITROEN SAXO lgo. 19,25mm ø cab. 14mm ø cpo. 10mm
P1543	FORD	PERNO P/ZAPATA FORD RANGER 10" Y 11" - lgo. 19,85mm ø cab. 6,38mm ø cpo. 7,44mm
P1596	FORD	PERNO P/LEVA FRENO DE MANO ECOSPORT ø cpo 6,6-5,95mm ø cab. 12,7mm lgo 14mm
P1614	TOYOTA	CONJ. ANCLAJE TOYOTA HILUX 03/..
P1620	VW	PERNO P/GATILLO VW AMAROK TRAS/DER-IZQ lgo. 14mm Ø 9,5mm Ø 5mm Ø aloj. 7,5mm
P1633	FORD	PERNO PARA GATILLO FORD RANGER

